

Warszawa, dnia 04.09.2020 r.

Zamawiający:

Uniwersytet Warszawski  
ul. Krakowskie Przedmieście 26/28  
00-927 Warszawa

Adres do korespondencji:

Wydział Fizyki Uniwersytetu Warszawskiego  
ul. Pasteura 5, 02-093 Warszawa  
fax (0 22) 55 32 597

**Do wszystkich zainteresowanych**

**Dotyczy: postępowania WF-37-16/20 pn. „Dostawa sprzętu i akcesoriów optycznych oraz optoelektronicznych”**, prowadzonego na podstawie ustawy z dnia 29 stycznia 2004 r. Prawo zamówień publicznych (t.j. Dz. U. z 2019 r. poz. 1843 ze zm.) zwanej dalej „ustawą”.

**I. ODPOWIEDZI NA PYTANIA WYKONAWCY (dotyczy części 8)**

W dniu 2 września 2020 r. do Zamawiającego wpłynęły pytania (e-mail) od jednego z Wykonawców, na które, zgodnie z art. 38 ust. 1 ustawy Zamawiający udziela następujących odpowiedzi:

**Pytanie 1:**

Jakiego rodzaju dostawy wymaga Zamawiający (część 8 – stół optyczny)?

**Odpowiedź:**

Zamawiający informuje, że wymaga dostawy sprzętu do pomieszczenia wskazanego przez przedstawiciela Zamawiającego (rozdział 2.4 Specyfikacji istotnych warunków zamówienia, zwanej dalej SIWZ oraz § 1 ust. 1 zał. nr 4 do SIWZ).

**Pytanie 2:**

Zamawiający wymaga dostawy pod budynek tzw. DAP (ang. Delivered at Place, Incoterms 2010) czy dostawy wraz z instalacją stołu optycznego w konkretnym miejscu w budynku?

**Odpowiedź:**

Zamawiający informuje, że wymaga dostawy wraz z instalacją sprzętu do pomieszczenia wskazanego przez przedstawiciela Zamawiającego (rozdział 2.4 SIWZ, § 1 ust. 1 zał. nr 4 do SIWZ w zw. z częścią IV pkt załącznika nr 1 do SIWZ).

W związku z powyższym Zamawiający w niniejszym piśmie doprecyzowuje postanowienia SIWZ (załącznik nr 4 do SIWZ) odnośnie dostawy i instalacji sprzętu.

**Pytanie 3:**

Jakich wymiarów jest pomieszczenie do którego ma nastąpić dostawa przedmiotu zamówienia?

**Odpowiedź:**

Zamawiający poniżej prezentuje wymiary pomieszczenia, do którego ma nastąpić dostawa przedmiotu zamówienia.

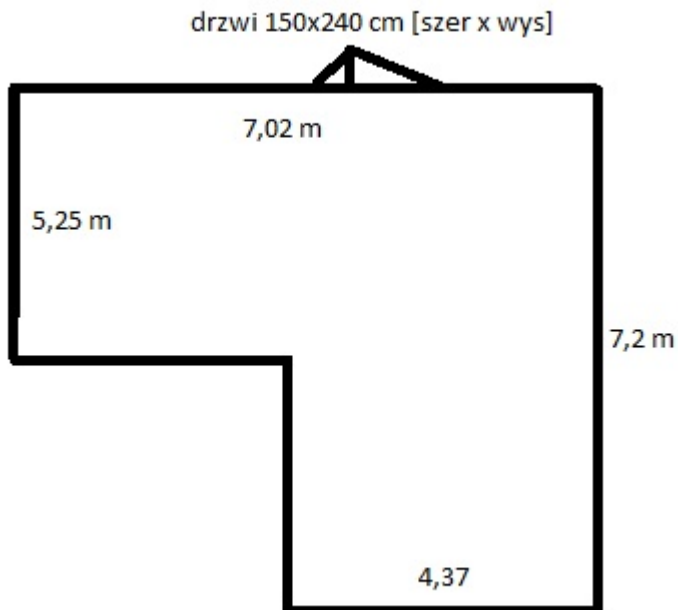

**Pytanie 4:**

Jakich wymiarów są drzwi do pokoju, do którego ma nastąpić dostawa przedmiotu zamówienia?

**Odpowiedź:**

Zamawiający informuje, że drzwi do pomieszczenia, w którym ma nastąpić dostawa przedmiotu zamówienia mają wymiary: 150 cm x 240 cm.

**Pytanie 5:**

Czy po drodze od drzwi wejściowych budynku w którym ma nastąpić instalacja, występują schody? Jakiej są wysokości? Ile ich jest?

**Odpowiedź:**

Zamawiający informuje, że po drodze do drzwi wejściowych budynku w którym ma nastąpić dostawa nie występują schody.

**Pytanie 6:**

Czy po drodze, od drzwi wejściowych budynku w którym ma nastąpić instalacja, jest winda? Jaka jest jej nośność oraz wielkość?

**Odpowiedź:**

Zamawiający informuje, że po drodze od drzwi wejściowych do budynku, w którym ma nastąpić dostawa jest winda przy klatce B (nośność 1600 kg) i przy klatce C (nośność 2500 kg). Drzwi w windzie B mają wymiar: 100 cm x 210 cm, natomiast drzwi windzie C: 150 cm x 210 cm.

**Pytanie 7:**

Zamawiający dopuszcza zaoferowanie stołu optycznego, którego otwory montażowe wyposażone są w miseczki zapobiegające zalaniu (jak na rysunkach poniżej)?

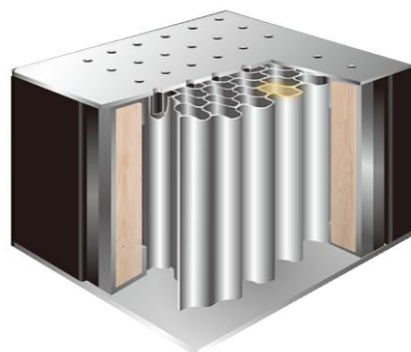

Uzasadnienie: Odporne na zalanie i niekorozyjne miseczki nylonowe są indywidualnie łączone żywicą epoksydową pod każdym otworem montażowym, aby zapobiec rozlaniu płynów na powierzchnię rdzenia o strukturze plastra miodu. Żaden płyn, kurz czy brud nie jest w stanie przejść do wewnętrznej struktury plastra miodu – jest to jedyne rozwiązanie które to zapewnia. Wybierając „zamknięte otwory”, po usunięciu gumy zabezpieczającej otwory, rdzeń stołu optycznego pozostaje w pewien sposób otwarty oraz bardzo podatny na zniszczenia. Zastosowanie takich miseczek zapewnia wysoką czystość.

**Odpowiedź:**

Zamawiający informuje, że dopuszcza zaoferowanie stołu optycznego, którego otwory montażowe wyposażone są w miseczki zapobiegające zalaniu.

**II. ZMIANA SPECYFIKACJI ISTOTNYCH WARUNKÓW ZAMÓWIENIA**

**W oparciu o art. 38 ust. 4 ustawy Zamawiający wprowadza następujące zmiany treści SIWZ:**

**1. W załączniku nr 4 do SIWZ – wzór umowy dla części 1, 2, 3 4, 5, 8 i 9.**

§ 1 ust. 6 pkt 3 załącznik nr 4 do SIWZ otrzymuje brzmienie:

- 3) w terminie 10 dni od dnia dostarczenia i instalacji sprzętu Kupujący dokona sprawdzenia poprawności jego działania, po zakończeniu którego obie strony podpiszą protokół odbioru jakościowego.

**Udzielone odpowiedzi i wprowadzone zmiany treści SIWZ są wiążące dla wszystkich Wykonawców i należy je obowiązkowo uwzględnić przy sporządzaniu ofert!**

Z poważaniem

Załącznik:

Aktualny załącznik nr 4 do SIWZ.