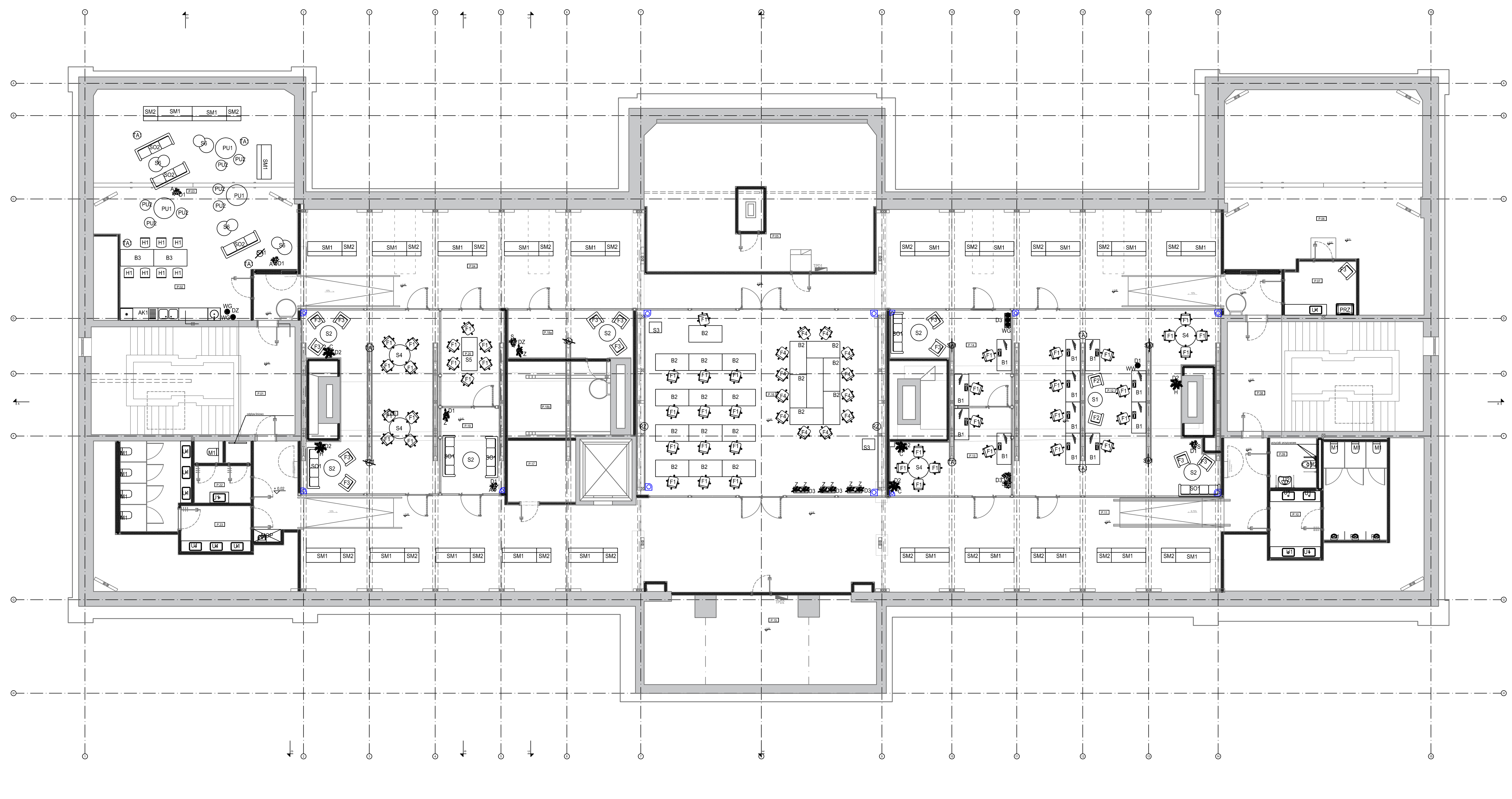

LEGENDA

B1 – Biurko o wymiarach: 150x69x76cm
Blat: Biały laminat o grubości 1cm
Stelaż: Aluminium lakierowane na biało.
Biurko składa się poprzez pochylenie blatu co umożliwia łatwe sztaplowanie

B2 – Biurko audytoryjne /stoliki konferencyjne o wymiarach:
Szerokość: 160cm
głębokość: 80cm
Wysokośc: 74cm
Blat: profilowany ze sklejki o grubości 2,4cm, wykończenie - białe linoleum
Rama: skośne nogi drewniane wysuwane o 12mm celem stabilizacji na nierównościach (np. na podłogach drewnianych).

B3 – Stół hokery o wymiarach
szerokość: 160cm
głębokość: 80cm
wysokość: 108cm
Stół dębowy.
Blat o grubości 3,5cm.
Przednia krawędz sfazowana pod kątem 70stopni.
Stół na nogach "A" z drewnianymi belkami łączącymi nogi.

S1 – Stolik o wymiarach:
Blat: fi 69cm
Wysokość: 76cm
Blat: Biały laminat o grubości 1cm
Stelaż: Aluminium lakierowane na biało.
Stolik składa się poprzez pochylenie blatu co umożliwia łatwe sztaplowanie

S2 – Stolik o wymiarach:
Blat: fi 80cm
Wysokość: 36cm
Blat: Biały laminat o grubości 1,8cm
Stelaż: Aluminium lakierowane na biało.
Stolik składa się poprzez pochylenie blatu co umożliwia łatwe sztaplowaniem

S3 – Stolik pod rzutnik
Stolik o wymiarach:
Blat: 60x52cm
Wysokość: 77-113cm
Blat: Biały MDF
Stelaż: Stal, lakierowana na biało.
Stolik z pochylanym blatem
Ręczna regulacja wysokości
Stolik mobilny - z kołami z blokadą.

S4 – Stolik o wymiarach:
Blat: fi 100cm
Wysokość: 73cm
Blat: Biały laminat o grubości 1cm
Stelaż- podwójna noga:
Aluminium lakierowane na biało.
Stolik składa się poprzez pochylenie blatu co umożliwia łatwe sztaplowanie

S5 – Stół konferencyjny o wymiarach:szerokość: 160cm
głębokość: 120cm
wysokość: 75cm
Wypełnienie ubytkó szpachlą
Blat: Wykonany w całości z naturalnego litego drewna- dąb lakierowany.
* LAKIER ODPORNY NA DEZYNFEKCJĘ CHEMICZNĄ. Spełnia następujące normy:
DIN 68861-1B odporność na chemikalia
DIN 53160 odporność na działanie śliny i potu
DIN EN 71, część 3
odporny na PCV

S6 – Zestaw dwóch stołów kawowych
o wymiarach:
Niższy:
fi blatu: 70cm
wysokość: 38cm
Wyższy:
fi blatu:56cm
wysokość:44cm
Konstrukcja stołu lity dąb, blay płyta laminowana

F1 – Krzesło o wymiarach: 52,5x79x42,5cm
Waga: - produkt nie cięższy jak 6,5kg.
Oparcie i siedzisko tapicerowane.
Krzesło dębowe
Samogasnąca pianka

F2 – Fotel loungowy o wymiarach:
wysokość: 87cm
szerokość: 73cm
głębokość: 89cm
wysokość do siedziska: 41cm
fotel na obrotowej nodze

F3 – Fotel o wymiarach:
Szerokość: 88cm
wysokość: 74cm
głębokość: 75cm
Możliwość dobrania dwóch różnych kolorów tapicerek
Kolor stelaża/bazy - aluminium

F4 – Fotel konferencyjny o wymiarach:
szerokość: 53,5cm
wysokość: 103cm
głębokość: 66cm
Fotel z możliwościa ruchu 2D.
Kżyżak aluminium malowane proszkowo
Podłokietniki malowane proszkowo

H1 – Hoker o wymiarach:
wysokość: 78cm
fi siedziska: 39cm
max waga: 8kg
Hoker dębowy z czarnym metalowym pierścieniem łączącym cztery nogi.

SO1 – Sofa z dwoma podłokietnikami o wymiarach:
Szerokość: 225cm
wysokość: 74cm
głębokość: 75cm
Możliwość dobrania dwóch różnych kolorów tapicerki.
Kolor stależa /bazy- aluminium

SO2 – Sofa 3osobowa o wymiarach:
szerokość:200cm
wysokość: 76cm
głębokość: 87cm
Sofa posiada dwie dzielone poduszki na oparciu i dwie dzielone poduszki na siedzisku.
2x poduszki w kształcie walca.
Nogi drewniane dębowe.

PU1 – Pufa mała o wymiarach:
szerokość: 75cm
głębokość:75cm
wysokość:150cm
wkład: granulat polistyrenowy
pokrycie: 100% poliester
waga: max 7kg
zdejmowalny pokrowiec

PU2 – Pufa mała o wymiarach:
szerokość: 45cm
głębokość:45cm
wysokość:45cm
wkład: granulat polistyrenowy
pokrycie: 100% poliester
waga: max 2kg
zdejmowalny pokrowiec

SM1 (69 / 165) – Sofa modułowa do aranżacji
Konstrukcja:
Chromowana/malowana proszkowo - kolor: miedź (Copper)
Możliwość wyposażenia gniazdka zasilającego/ mediaporty

SM2 (69 / 69) – Sofa modułowa do aranżacji
Konstrukcja:
Chromowana/malowana proszkowo - kolor: miedź (Copper)
Możliwość wyposażenia gniazdka zasilającego/ mediaporty

AK1 – ZABUDOWA KUCHENNA
materiały:
fronty szafek stojących oraz fronty w górnym poziomie szafek wiszących - trudnozapalna płyta wiórowa/MDF + HPL (nie pozostawiający odcisków palców, klasa ognioodporności maksymalnie C-s1,d0) lub trudnozapalna płyta MDF lakierowana na półmat, fronty szafek nad blatem, blat - trudnozapalna płyta wiórowa + HPL o dekorze drewnopodobnym, korpusy szafek - trudnozapalna płyta melaminowana np. w kolorze antracytowym, górne szafki otwierane otwierane za pomocą systemu tip-on, szafki nad blatem z wydłużonym frontem służącym za uchwyt, szafki dolne - uchwyty frezowane w górnej krawędzi płyty i lakierowane, w dolnym wieńcu szafek nad blatem - oświetlenie LED + zasilacz;

SA1 – Ścianka akustyczna stojąca o nieregularnych kształtach, w pełni tapicerowany
Możliwe rozmiary:
1) 115x30x138cm
2) 106x30x156cm
3) 116x30x118cm
4) 107x30x109cm
5) 77,5x30x168cm
Tapicerka: 100% polipropllen

TA1 – Tuba akustyczna, cylindryczna.
Możliwość zamontowania na górze tuby blatu fornirowanego albo blatu z laminatu
Możliwość umieszczenia w blacie ładowarki indukcyjnej
Rozmiar:
wielkość tuby fi: 38cm
wysokość: 100cm
Produkt spełniający normę akustyczną; PN-B-02151-4:2015-0

RZ – Miejsce na rzutnik

U1 – Umywalka wpuszczana w blat, ceramiczna w kolorze białym, prostokątna o wym. 59,9x39,9 cm, wys. 10cm, niecka na środku

PI1 – Pisuar ceramiczny wiszący w kolorze białym, poziomy odpływ, wymiary: dł.50-59cm, szer. do39cm, wys. do 39cm

M1 – Miska ustępowa ceramiczna wisząca biała, odpływ poziomy, montaż na stelażu do ściany, wymiary: szer. 36cm, gł. 54cm, wys 40cm

U2 – Umywalka wisząca ceramiczna w kolorze białym przystosowana dla osób niepełnosprawych, prostokątna o wym. 65x55x15 cm, umywalka wisząca montaż do ściany, z przelewem

M2 – Miska ustępowa wisząca, ceramiczna w kolorze białym dla niepełnosprawnych o wym. 70x35 cm

Uwaga:
Szczegółowe wyposażenie pomieszczeń sanitarnych zgodnie z kładami pomieszczeń.

Z – Zamiokulkas zamiolistny
S – Skrzydłokwiat
A – Aspidistra wyniosła
WG – Wężownica gwinejska
WW – Wężownica walcowata
H – Hoja
C – Cissus rombolistny

D1 – Osłonka donicy, okrągła, metalowa, kolor czarny, o wymiarach:
fi: 28cm
wysokość: 50cm

DZ – Zestaw dwóch kwietników stojących, okrągłych, metalowych, kolor czarny,o wymiarach:
fi: 25cm
wysokość: 45cm, 55cm

D2 – Kwietnik ścienny, metalowy, kolor czarny, o wymiarze fi: 15cm

D3 (28 / 70) – Kwietnik stojący, prostokątny, metalowy, kolor czarny, o wymiarach:
szerokość: 70cm
głębokość: 28cm
wysokość: 76cm

Zestawienie pomieszczeń

Powierzchnie wg normy PN-ISO 9836:1997 zgodnie z rozporządzeniem Ministra Transportu, Budownictwa i Gospodarki Morskiej w sprawie szczegółowego zakresu i formy projektu budowlanego

Nr	Nazwa	Powierzchnia netto [Pn]	Powierzchnia obszaru do wysokości 1,9m	Powierzchnia obszaru o wysokości powyżej 1,9m	Rodzaj powierzchni
P.01	Klatka schodowa K1	13.51	-	13.51	Pr
P.02	Pomieszczenie socjalne	13.62	-	13.62	Pd
P.03	Strefa relaksu	82.44	26.57	55.89	Pd/Pp
P.04	Komunikacja	182.81	0,00	119,9200	Pr
P.05	Przestrzeń techniczna	77.94	49.27	28.67	Pg
P.06	Przestrzeń techniczna	86.36	31.75	54.61	Pg
P.07	Pomieszczenie opiekuna z dzieckiem	8.15	-	8.15	Pd
P.08	Klatka schodowa K2	14.53	-	14,53	Pr
P.09	Toaleta dla osób z niepełnosprawnością	5.13	-	5.13	Pd
P.10	WC męski	21.78	-	21.78	Pd
P.11	Komunikacja	214.86	72.20	142.74	Pr
P.12	Sala open space	79.62	-	79.62	Pp
P.13	Sala spotkań do aranżacji	19.84	-	19.84	Pp
P.14	Sala spotkań do aranżacji	19.86	0,0000	19,856	Pp
P.15	Przestrzeń techniczna	44.24	34,0400	10.2	Pg
P.16	Sala konferencyjna	100.13		100.13	
P.17	Pomieszczenie techniczne	7.73	-	7.73	Pg
P.18a	Sala spotkań do aranżacji	14.04	-	14,0400	Pp
P.18b	Schowek	17.75	-	17,7500	Pd
P.19	Sala spotkań do aranżacji	11.10	-	12,8900	Pp
P.20	Sala spotkań do aranżacji	12.70		12,8900	Pp
P.21	Sala spotkań do aranżacji	46.85	-	46,7600	Pp
P.22	Wezel sanitarny z natryskiem	7.26	-	7,3800	Pd
P.23	WC damski	20.93		20,9300	Pd
P.24	Przestrzeń techniczna	14.89	-	14.89	Pg
P.25	Przestrzeń techniczna	14.65	-	14,65	Pg
	RAZEM	1157.54	276.62	880.92	

Powierzchnia netto [Pn]	1157.54
Powierzchnia użytkowa [Pu]	486.02
Powierzchnia podstawowa [Pp]	364.67
Powierzchnia pomocnicza [Pd]	121.35
Powierzchnia usługowa [Pg]	245.81
Powierzchnia ruchu [Pr]	425.71
Powierzchnia wewnętrzna [Pw]	1373.37
Kubatura	6108.77
Powierzchnia całkowita kondygnacji [Pc] - mierzona po obrysie zewnetrznym przegrod zewnetrznych	1603.07
Powierzchnia całkowita kondygnacji [Pc] - powierzchnia o wysokości co najmniej 1,9m pozwalajaca na ruch ludzi w pozycji wyprostowanej	1055.76

REW.	DATA	OPIS
01	31.03.2021	ZMIANY W WYPOSAŻENIU MEBLOWYM: UZUPEŁNIENIE ARANŻACJI O PROPONOWANĄ LOKALIZACJĘ ZIELENI WEW, POM. P.07 - ZMIANA TYPU FOTELA POM. P.22 - ZMIANA PRYSZNICA NA BEZBRODZIKOWY POM. P.09 - AKTUALIZACJA ARANŻACJI ARMATURY
02	19.04.2021	ZMIANA STOLIKA POD RZITNIK - NA MOBILNY Z REGULACJĄ WYSOKOŚCI
03	31.05.2021	ZMIANA WYPOSAŻENIA SANITARNEGO - ZMIANA KOLORÓW ARMATURY ORAZ BATERII
04	30.05.2022	ZMIANA KANAP

UWAGI:
1. Wszystkie roboty budowlane należy wykonywać zgodnie z Polskimi Normami, "Warunkami technicznymi wykonania i odbioru robót budowlanych" Instytutu Techniki Budowlanej oraz zasadami wiedzy i sztuki budowlanej.
2. Brak wskazania na rysunku technicznym elementu, którego zastosowanie wynika ze znanych lub powszechnie przyjętych rozwiązań w zakresie sztuki budowlanej nie zwalnia wykonawcy z konieczności skalkulowania i zastosowania takiego elementu w porozumieniu i za zgodą projektanta oraz Inwestora.
3. Kazdy element projektowy należy rozpatrywać i rozpoznawać w dokumentacji w kontekście wszystkich rysunków, które do tego elementu się odnoszą z uwzględnieniem wszystkich opisów technicznych i zasad sztuki budowlanej.
4. Wszystkie elementy konstrukcyjne należy przyjmować według pozycji opisanych na schematach lokalizacyjnych w dokumentacji branży konstrukcyjnej.
5. Zaistniałe niezgodności pomiędzy projektem architektonicznym i pozostałymi opracowaniami branżowymi oraz stanem istniejącym należy wyjaśnić i uzgodnić z projektantem.
6. Wszelkie elementy ruchome takie jak elementy wyposażenia, a także elementy stolarki i ślusarki okiennej i drzwiowej, balustrad i innych trwałych elementów wyposażenia należy zamawiać i wykonywać na podstawie zweryfikowanych obmiarów rzeczywistych wykonanych na obiekcie.
7. Wszelkie materiały użyte w projekcie, rozwiązania techniczne i urządzenia muszą odpowiadać normom bezpieczeństwa p.poż. i BHP; posiadać odpowiednie atesty i aprobaty do stosowania w budownictwie i użytkowaniu zgodnym z funkcją obiektu.
8. Uwagi i opisy zamieszczone w części opisowej projektu są integralną częścią niniejszego opracowania.
9. Powierzchnie lokali należy zinwentaryzować po wybudowaniu inwestycji w celu ustalenia rzeczywistych wymiarów.

INWESTOR	Uniwersytet Warszawski Krakowskie Przedmieście 26/28 00-927 Warszawa
INWESTYCJA	Przebudowa poddasza Pałacu Kazimierzowskiego na potrzeby biurowe
LOKALIZACJA	Krakowskie Przedmieście 26/28, 00-927 Warszawa dz. ew. nr 36/2, obręb 5-04-02
STADIUM	PROJEKT WYKONAWCZY

JEDNOSTKA PROJEKTOWA PROWADZĄCA

P:\Architektura - IR\Standardy\Logo\logo_Demiurg_Project.png

ul. Górnicza 2/143A
PL 60-107 Poznań
tel./fax: +48 61 662 11 40
www.demiurg.com.pl

FUNKCJA	IMIĘ I NAZWISKO	NR UPR. W SPEC.	PODPIS
GŁÓWNY PROJEKTANT	mgr inż. arch. Jan Krzysztof Nikisch	upr. nieograniczone do proj. w specj. architektonicznej nr WP-OIA/OKK/UpB/50/2010 izba nr WP-0817	
PROJEKTANT	mgr inż. arch. Magdalena Jarczykowska	upr. nieograniczone do proj. w specj. architektonicznej nr 7131/13/P/2004 izba nr WP-0522	
OPRACOWAŁA	mgr inż. arch. Dominika Szymanowska		
OPRACOWAŁ	mgr inż. arch. Wiktor Smogór		
SPRAWDZIŁ	mgr inż. arch. Rafał Murat	upr. nieograniczone do proj. w specj. architektonicznej nr 88/WPOKK/UpB/2011 izba nr WP-0898	

TREŚĆ RYS.	SKALA
ARANŻACJA WYPOSAŻENIA MEBLOWEGO	1:100

DATA	GRUDZIEŃ 2020	NR KONTRAKTU	002075
BRANŻA A	NR REWIZJI 04	NR RYSUNKU	A.W.01

Rysunek stanowi własność firmy DEMIURG i nie może być kopiowany, rozpowszechniany, modyfikowany i udostępniany osobom trzecim bez wcześniejszej pisemnej zgody właściciela.