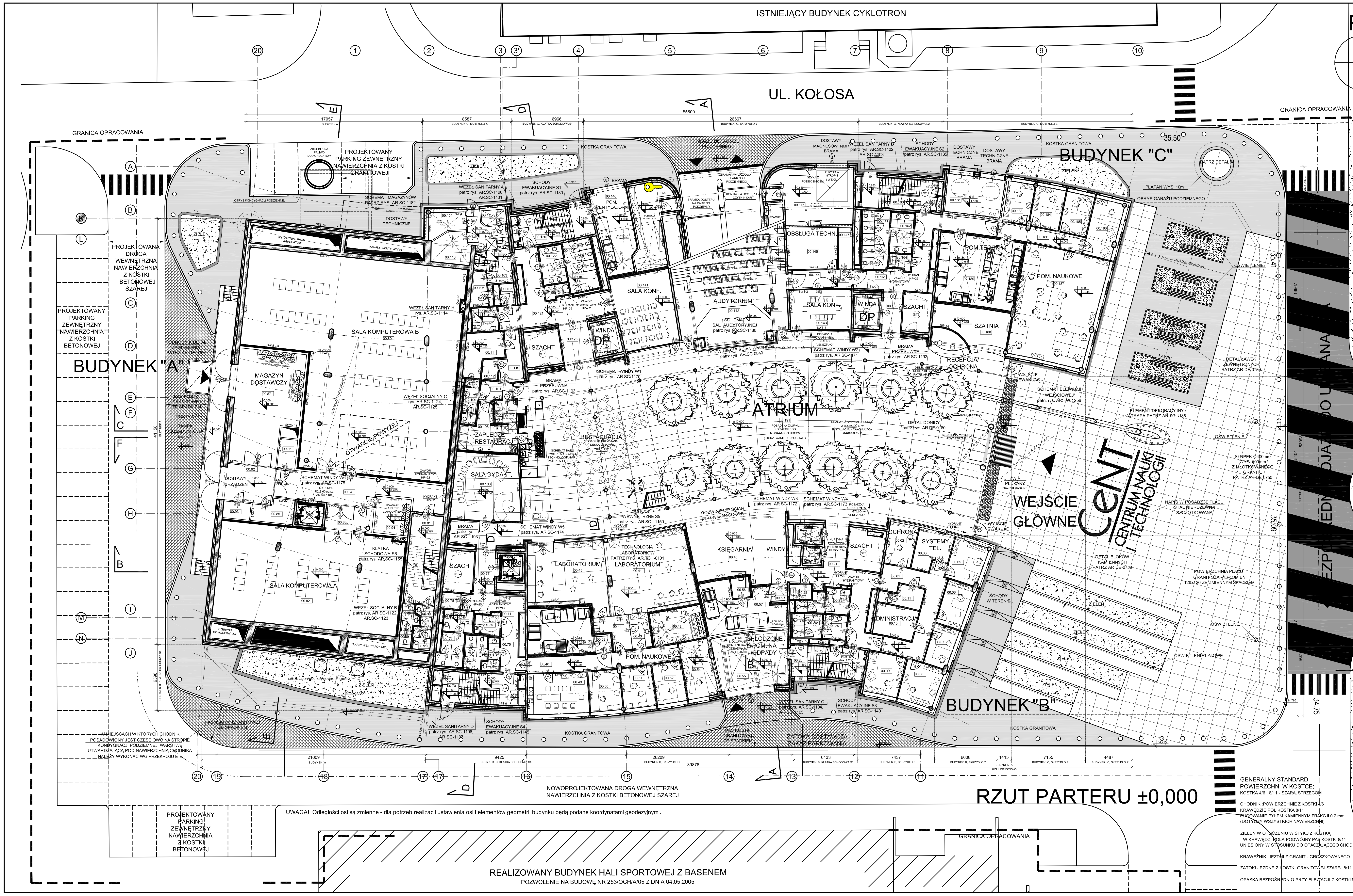

RZUT PARTERU ±0,000

UWAGA! Odległości osi są zmienne - dla potrzeb realizacji ustawienia osi i elementów geometrii budynku będą podane koordynatami geodezyjnymi.

W MIEJSCACH W KTÓRYCH CHODNIK POSADOWIONY JEST CZĘŚCIOWO NA STROPIE KONDYGNACJI PODZIEMNEJ, WARSTWĘ UTWARDZAJĄCĄ POD NAWIERZCHNIĄ CHODNIKA NALEŻY WYKONAĆ WG PRZEKROJU E-E.

GENERALNY STANDARD POWIERZCHNI W KOSTCE:
KOSTKA 4/6 I 8/11 - SZARA, STRZEGOM

CHODNIKI: POWIERZCHNIE Z KOSTKI 4/6
KRAWĘDZIE PÓL KOSTKA 8/11
FUGOWANIE PYŁEM KAMIENNYM FRAKCJI 0-2 mm
(DOTYCZY WSZYSTKICH NAWIERZCHNI)

ZIELEŃ W OTOCZENIU W STYKU Z KOSTKĄ
- W KRAWĘDZI POLA PODWÓJNY PAS KOSTKI 8/11
UNIESIONY W STOSUNKU DO OTACZAJĄCEGO CHODNIKA 4 cm

KRAWĘŻNIKI JEZDNI Z GRANITU GROSZKOWANEGO

ZATOKI JEZDNE Z KOSTKI GRANITOWEJ SZAREJ 8/11

OPASKA BEZPOŚREDNIO PRZY ELEWACJI Z KOSTKI 8/11 W DWÓCH RZĘDACH

SCHEMATY POSADZEK NA DANEJ KONDYGNACJI (1:50)

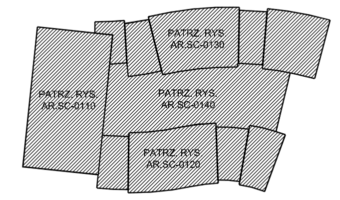

SCHEMATY SUFITÓW NA DANEJ KONDYGNACJI (1:50)

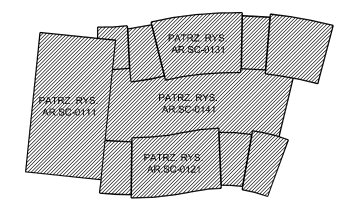

DETAL A - DETAL DONICY
SKALA 1:50

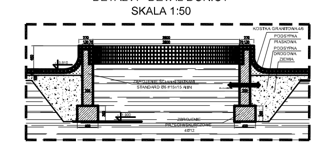

MAGAZYN PODRĘCZNY
NAD POMIESZCZENIAMI 00.104, 00.115, 00.116
SKALA 1:100

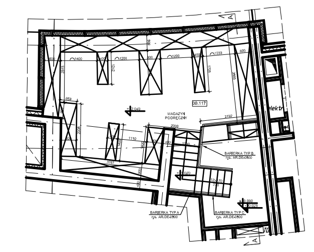

ZESTAWIENIE POWIERZCHNI UŻYTKOWYCH POMIESZCZEŃ

[illegible]

OZNACZENIA	
+5.400	WYSOKOŚCI POZIOM GOTOWEJ PODŁOGI
+5.300	POZIOM SZLICHTY
D 100/200	DRZWI WIELKOŚĆ OTWORU W ŚWIETLE OŚCIEŻNICY (SZER / WYS)
860/760/270	ZASADA OZNACZANIA OTWORÓW ŚCIENNYCH NA PLANACH : WYSOKOŚĆ/SZEROKOŚĆ/GŁĘBOKOŚĆ
dk=1125	DOLNA KRAWĘDŹ MIERZONA OD POZ.GOTOWEJ PODŁOGI

UWAGA!

WYMIAROWANIE BUDYNKÓW (1:50)
- BUD. A - AR.P0-0101-N
- BUD. B - AR.P0-0102-N
- BUD. C - AR.P0-0103-N
- BUD. H - AR.P0-0104-N

ZESTAWIENIE ŚCIAN PATRZ RYS. AR.SC-1192-N
ZESTAWIENIE STOLARKI OTWOROWEJ - AR.SC-1191-N
SCHEMAT BRAM POŻAROWYCH AR.SC-1193

RZUTY SUFITÓW:
- BUD. A - AR.SC-0111
- BUD. B - AR.SC-0121
- BUD. C - AR.SC-0131
- BUD. H - AR.SC-0141

RZUTY POSADZEK:
- BUD. A - AR.SC-0110
- BUD. B - AR.SC-0120
- BUD. C - AR.SC-0130
- BUD. H - AR.SC-0140

SCHEMAT ŚCIANEK SYSTEMOWYCH SZKLANYCH - AR.SC-1200
SCHEMAT SALI AUDYTORYJNEJ - AR.SC-1180
SCHEMAT BARU - AR.SC-1184
TECHNOLOGIA BARU - AR.TCH-0102
SCHEMAT ELEWACJI WEJŚCIOWEJ - AR.FW-1253
DETALE MAŁEJ ARCHITEKTURY - AR.DE-0750

UWAGA!!
PRZED POSTAWIENIEM ŚCIAN DZIAŁOWYCH NALEŻY PRZEWIDZIEĆ MONTAŻ URZĄDZEŃ:
- CENTRAL KLIMATYZACYJNYCH W POM. 00.189, 00.47,00.57
- URZĄDZEŃ ELEKTRYCZNYCH W POM. 00.148

DYSPOZYCJA KUBATUR OBIEKTU CENT

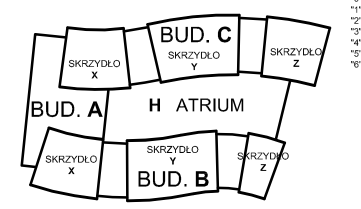

PIĘTRA:
"U" - podziemie
"0" - parter
"1" - pierwsze
"2" - drugie
"3" - trzecie
"4" - czwarte
"5" - piąte
"6" - szóste

UWAGA! Podane osie mają wyłącznie funkcje orientacyjne położenia. Osie budynku nie są układem linii ani prostych ani prostopadłych, dlatego geometria budynku wymaga określenia położenia każdego punktu w planie koordynatami w osnowie geodezyjnej pomiarem w wykonaniu geodety budowy. Każdy podany pomiar musi być zweryfikowany metodami tradycyjnymi i potwierdzony protokolarnie.

Wszelkie prawa do niniejszego opracowania są zastrzeżone, łącznie z prawem do reprodukcji lub udostępniania osobom trzecim tego rysunku lub jego części, bez upoważnienia Autora / Dz. U. 24 / 1994, poz. 83, art. 115-118 / z zastrzeżeniem praw Fundacji UW nabytych na podstawie umowy z dnia 08.03.2006r.

Korekta / Data		Ilość korekt	Treść korekt	Sprawdził Podpis
I	03.10.11		ZMIANA OZNACZENIA ŚCIAN LABORATORYJNYCH	
H	24.08.11		ZMIANA OZNACZEŃ DRZWI, ZWIĘKSZENIE LICZBY RODZAJÓW DRZWI, UZUPEŁNIENIE WYPOSAŻENIA	
G	04.04.11		KOREKTA ŚCIAN I SŁUPA W OSIACH 2-3/A-B; KOREKTA GEOMETRII STOPNI W PIERWSZYCH DWÓCH RZĘDACH W AUDYTORIUM; KOREKTA RZĘDNYCH RZĘDÓW- PODWYŻSZENIE KAŻDEGO O 4CM; ZMIANY W ŚCIANKACH GL ZE WZGLĘDU NA LOKALIZACJE PIONÓW; ODBICIE LUSTRZANE W BRAMIE PRZESUWNEJ W OSIACH 7-8; ODBICIE LUSTRZANE DRZWI W BRAMIE PRZESUWNEJ W OSIACH 3-4; ZMIANA ŚCIANEK MUROWANYCH NA GK PRZED HOLAMI WINDOWYMI	

Główny Projektant / Autor:
Paweł W. Graliński
upr. do proj. arch. nr 141/93/OL

Inwestor:
Fundacja Uniwersytetu Warszawskiego
i Uniwersytet Warszawski
Krakowskie Przedmieście 26/28, 00-927 Warszawa,
biuro - ul. Dobra 68/70, 00-312 Warszawa
tel. 55 20 882, tel./fax. 826 79 48

PROJEKT WYKONAWCZY
CENTRUM NAUKI I TECHNOLOGII
Warszawa, ul. Banacha, Dz. nr ew. 18/2, obręb 2-02-09

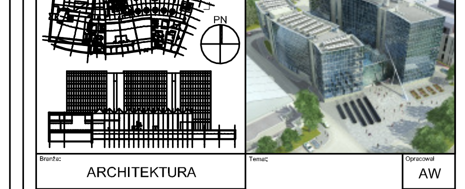

Branża: ARCHITEKTURA

Temat: RZUT PARTERU ±0,00

Opracował: AW
Kontrola:
Sprawdził:

Opracowanie: paweł w. gralinski Arch Magic Associated Architects

Zespół opracowujący:
główny projektant: arch. Paweł W. Graliński nr upr. 141/93/OL
sprawdzający: arch. Wojciech Kępa nr upr.1448/Lb/91
asystenci: Monika Kwiatkowska, Remigiusz Kuna, Bartłomiej Świercz

Data: 05.03.2007
Skala: 1:100
Rysunek nr: AR.P0-0100
Korekta: I 03.10.11

paweł w. gralinski Arch Magic Associated Architects
Warszawa-Poland Nowowiejska 28/44 NIP 5221901595 tel+(4822) 6222607 fax+(4822) 6214548 mail@archmagic.com www.archmagic.com

1000 0 2000 4000 6000
500 1000 3000 5000